

Pieter Jelles Troelstralaan 37

Zaandam

Vraagprijs
€ 325.000,-
k.k.



Karakteristieke twee-onder-éénkapwoning met aanbouw!



Welkom bij Peter Pals Makelaardij!

Met veel aandacht en nauwkeurigheid hebben wij deze brochure voor u gemaakt.

U vindt er behalve de foto's van de woning ook veel informatie in.

Bent u na het lezen en bekijken van deze brochure nieuwsgierig geworden naar deze woning?

Maak dan snel een afspraak voor een bezichtiging!

Dan zullen onze enthousiaste makelaars u alles laten zien en uw eventuele vragen beantwoorden.



Beoordelingen



Verkoop

9,8

Lokale marktkennis	9,8
Deskundigheid	9,8
Service en begeleiding	9,8
Prijs / kwaliteit	9,6



Like en volg ons op Facebook en Instagram.

Zo blijft u op de hoogte van ons nieuwe aanbod en nieuws!



Klantvriendelijkheid en betrokkenheid staan centraal in ons enthousiaste team!

KENMERKEN

Woonoppervlakte	90 m²
Perceeloppervlakte	173 m²
Inhoud	281 m³
Bouwjaar	1905
Energie label	C

Vraagprijs

€ 325.000,-

k.k.



Pieter Jelles Troelstralaan 37

Zaandam

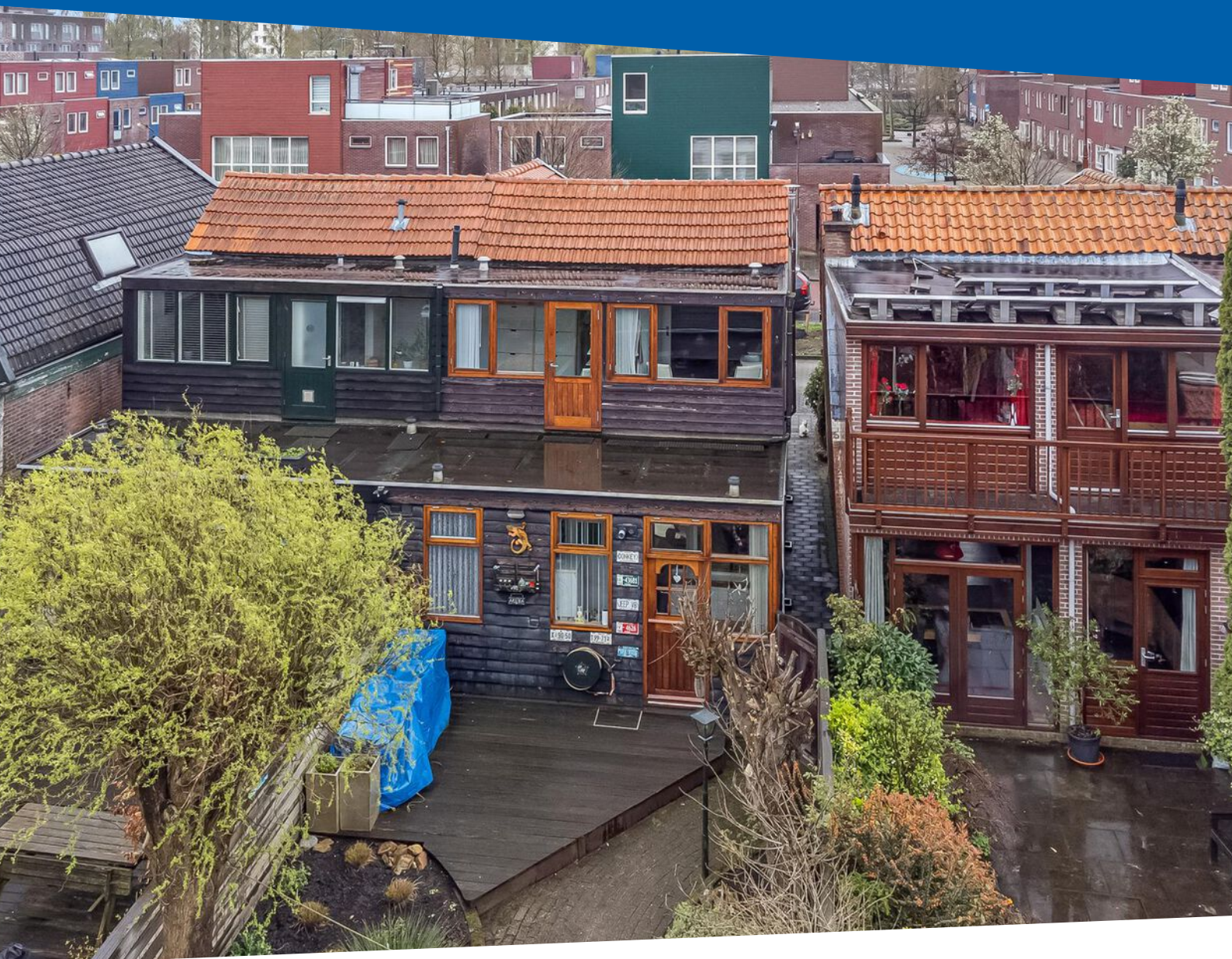

Omschrijving

Karakteristieke twee-onder-éénkapwoning met aanbouw en met diepe zonnige tuin (ca. 14 meter incl. brede berging) gelegen op een perceel van 178 m²! Deze woning ligt aan een rustige straat met plantsoen met daarachter de doorgaande weg naar de Zuidoost en heeft voldoende parkeergelegenheden voor de deur.

De centrale ligging van deze woning is ideaal in de kindvriendelijke woonwijk Bomenbuurt. Kinderopvang, diverse basisscholen, supermarkt, bakker, snackbar en de bushalte (met goede busverbinding naar Amsterdam) zijn op korte loopafstand bereikbaar. De woning ligt op slechts 5 fietsminuten van het bruisende centrum van Zaandam. Met zijn vele winkels, restaurants, terrasjes, Zaantheater, bioscoop 'Pathe' en daarnaast het NS-station van Zaandam. Diverse uitvalswegen naar o.a. Amsterdam, Purmerend en Alkmaar zijn goed bereikbaar. Met de auto is de Ring A10 binnen een paar minuten te bereiken.

De woning heeft op de parterre een ruime woonkamer met open keuken en pelletkachel. In de aanbouw zit een soort serre, de bijkeuken met combiketel-opstelling en wasmachine-aansluiting en moderne badkamer (v.v. ligbad, douchecabine, 'zwevend' toilet, wastafel en geheel betegeld). de 1e verdieping heeft 3 slaapkamers (waarvan 1 v.v. wastafel en 2 v.v. vaste kasten). De woning is in de loop der jaren goed onderhouden, is goed geïsoleerd en is v.v. 6 zonnepanelen. De woning dient op onderdelen gemoderniseerd te worden maar heeft alle potentie om hier uw eigen droomhuis van te maken.

De fundering van deze woning wordt gemonitord door de Gemeente Zaanstad, de zakking is klein. De woning naast deze woning heeft al een nieuwe fundering, de tussenmuur van deze woning is daardoor ook gelijk meegepakt.

Indeling:

Parterre: entree, hal, woonkamer met trapopgang naar 1e verdieping, pelletkachel en open keuken, aanbouw met serre, bijkeuken en badkamer;

1e verdieping: overloop, 3 slaapkamers;

Vliering: bergvliering.

Bijzonderheden:

- grote houten berging in de achtertuin over de gehele breedte van de tuin;
- de aanbouw is geplaatst in ca. 1979;
- de kozijnen zijn van Merbau hardhout met isolerende beglazing, het buitenschilderwerk is in 2022 uitgevoerd;
- het platte dak van de aanbouw is uit ca. 1999, deze is v.v. dakisolatie;
- v.v. vloerisolatie aangebracht in ca. 2019 d.m.v. hoogwaardig thermische isolatiefolie;
- v.v. Combiketel type 'Intergas HRE 36/48 RF uit oktober 2017;
- monitoringsrapport van de Gemeente Zaanstad is aanwezig;
- v.v. 6 zonnepanelen geplaatst in 2017.



Hal/pelletkachel en trapopgang





Woonkamer

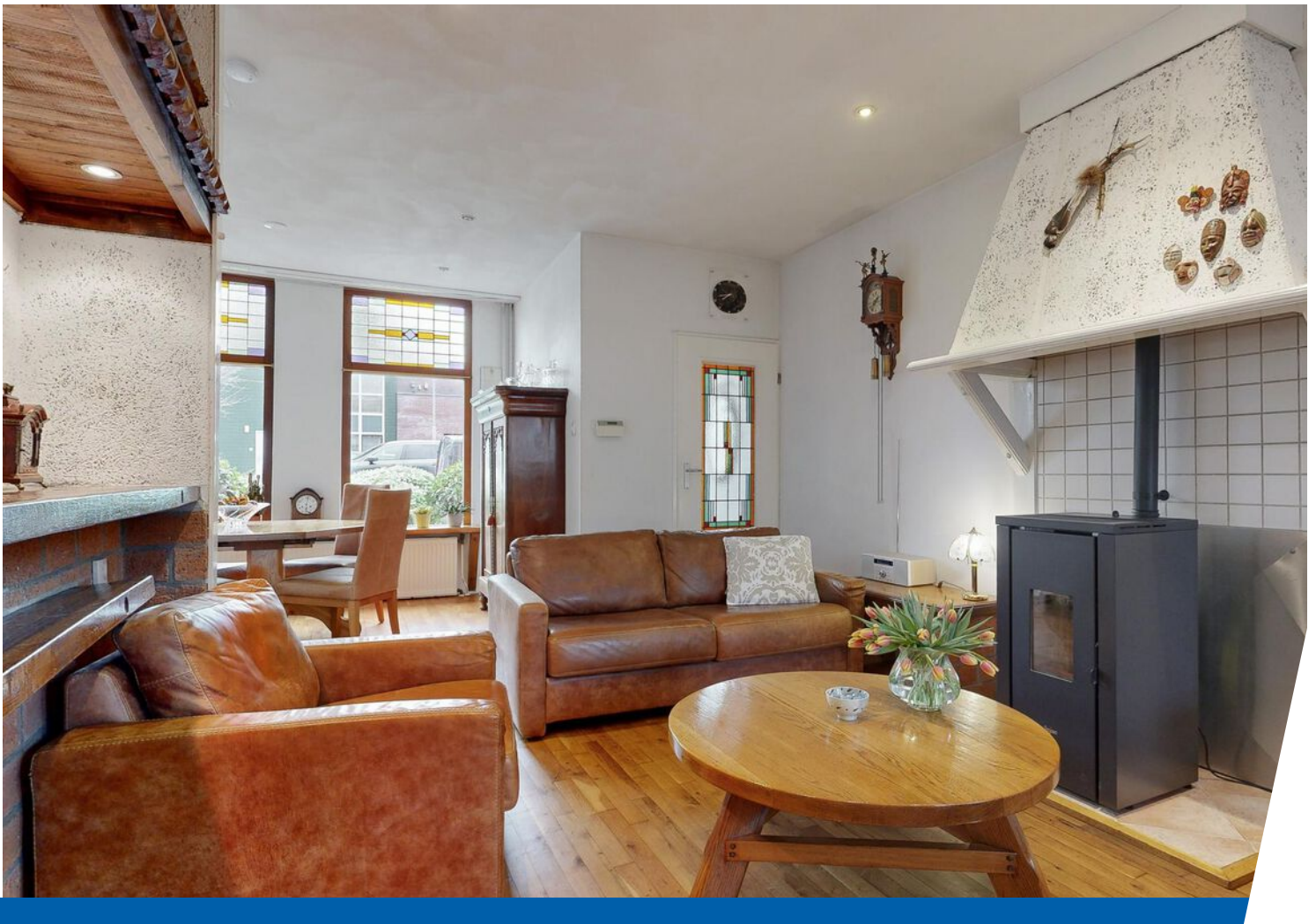



Woonkamer





Keuken





Keuken/aanbouw





Aanbouw/badkamer



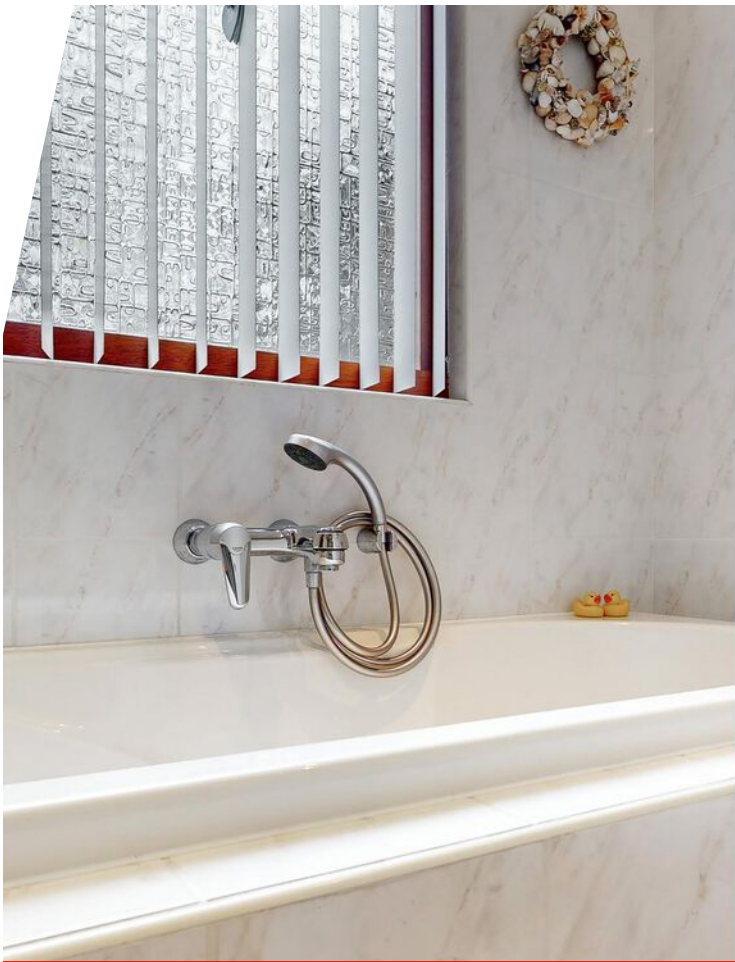

Badkamer





Slaapkamer





Slaapkamer





Slaapkamer





Achterzijde





Achtertuint met berging





Achterzijde/voorzijde





Voorzijde





Voorzijde





Straat



Plattegrond

P.J. TROELSTRALAAN 37 BEGANE GROND

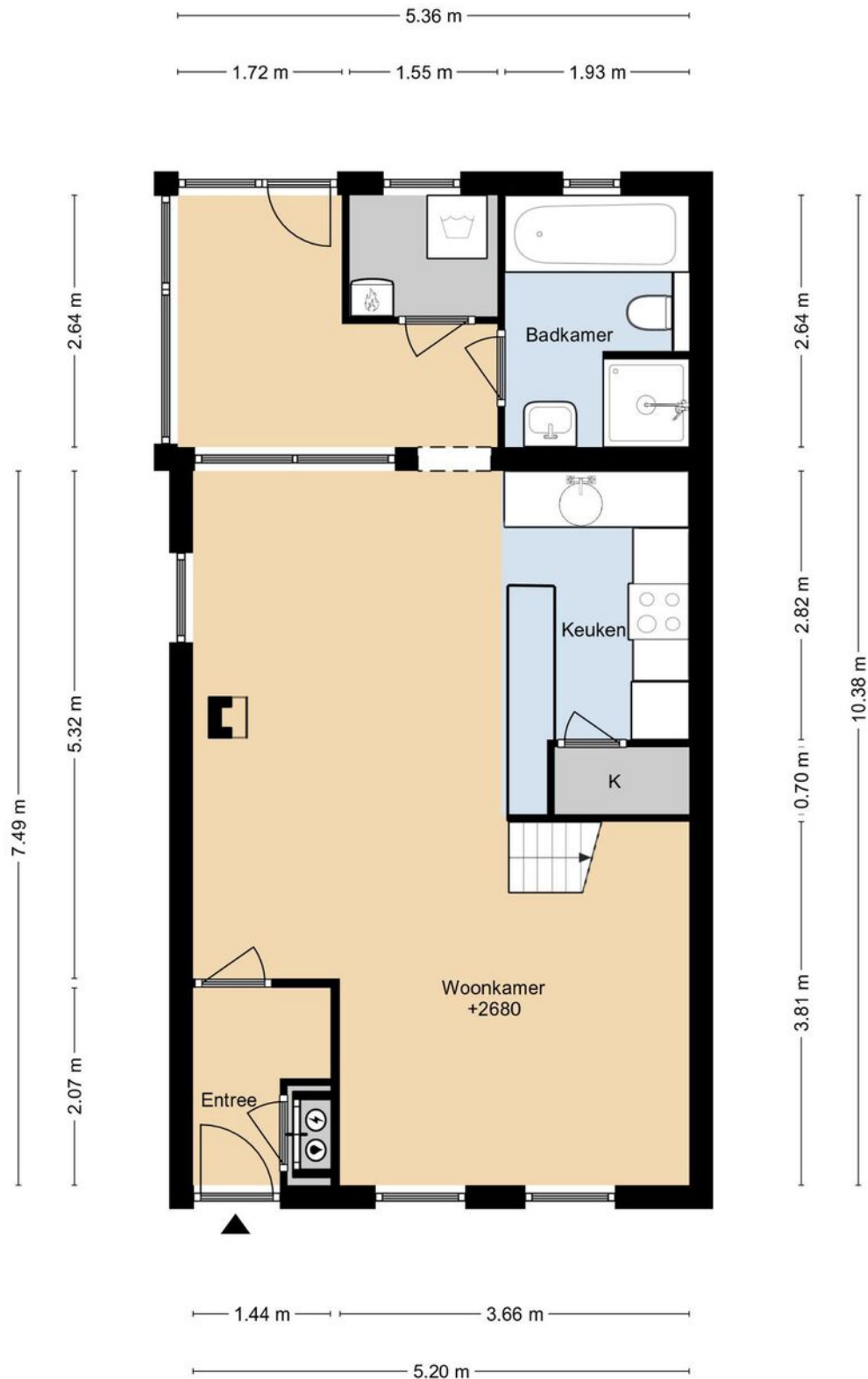

DEZE PLATTEGRONDEN ZIJN MET DE GROOTSTE ZORG
SAMENGESTELD EN DIENEN TER INDICATIE.
ER KUNNEN GEEN RECHTEN AAN WORDEN ONTLEEND.
© WWW.DROOMHUIS360.NL

Plattegrond

P.J. TROELSTRALAAN 37 1E VERDIEPING

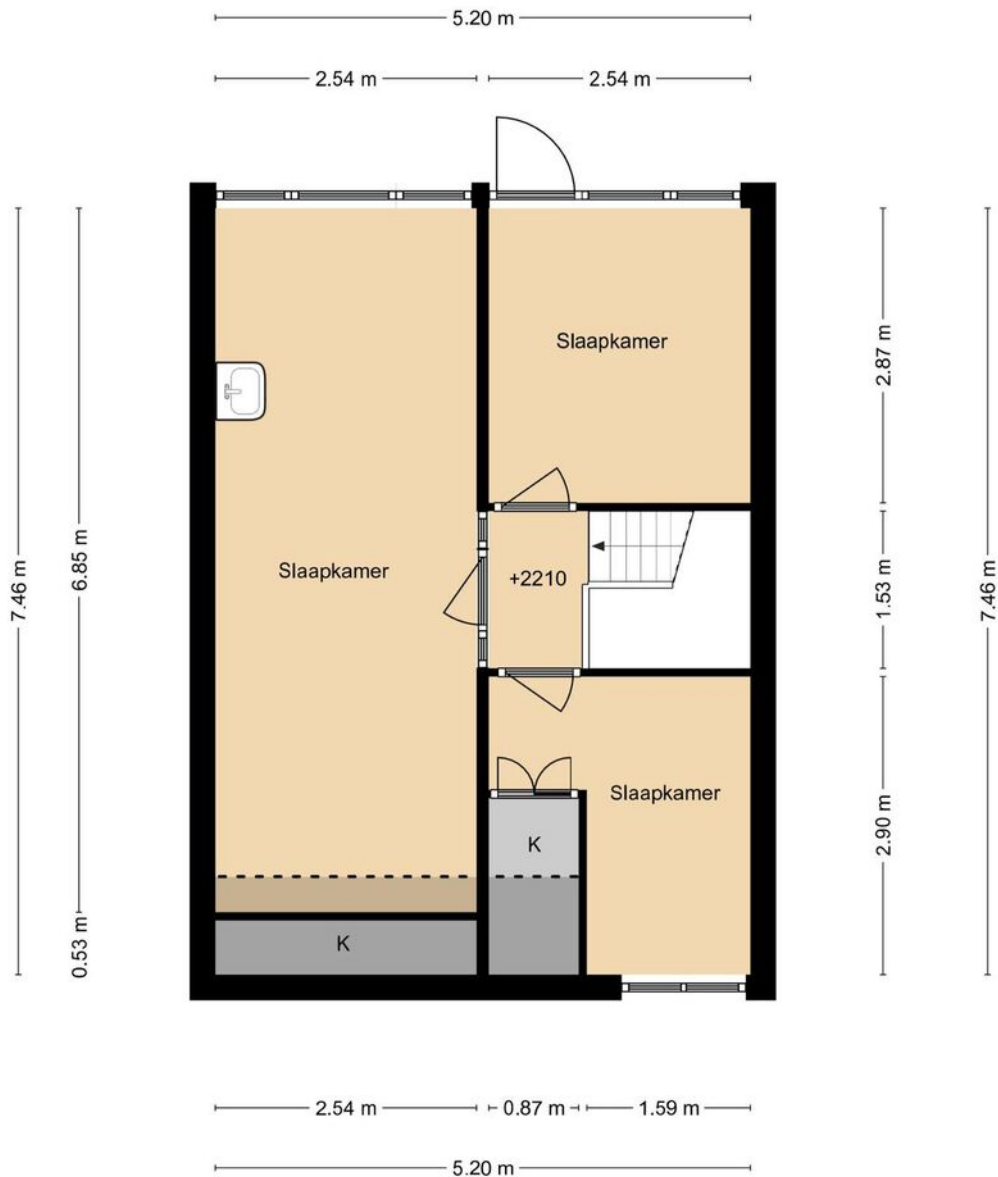

DEZE PLATTEGRONDEN ZIJN MET DE GROOTSTE ZORG
SAMENGESTELD EN DIENEN TER INDICATIE.
ER KUNNEN GEEN RECHTEN AAN WORDEN ONTLEEND.
© WWW.DROOMHUIS360.NL

Plattegrond

P.J. TROELSTRALAAN 37
SITUATIE

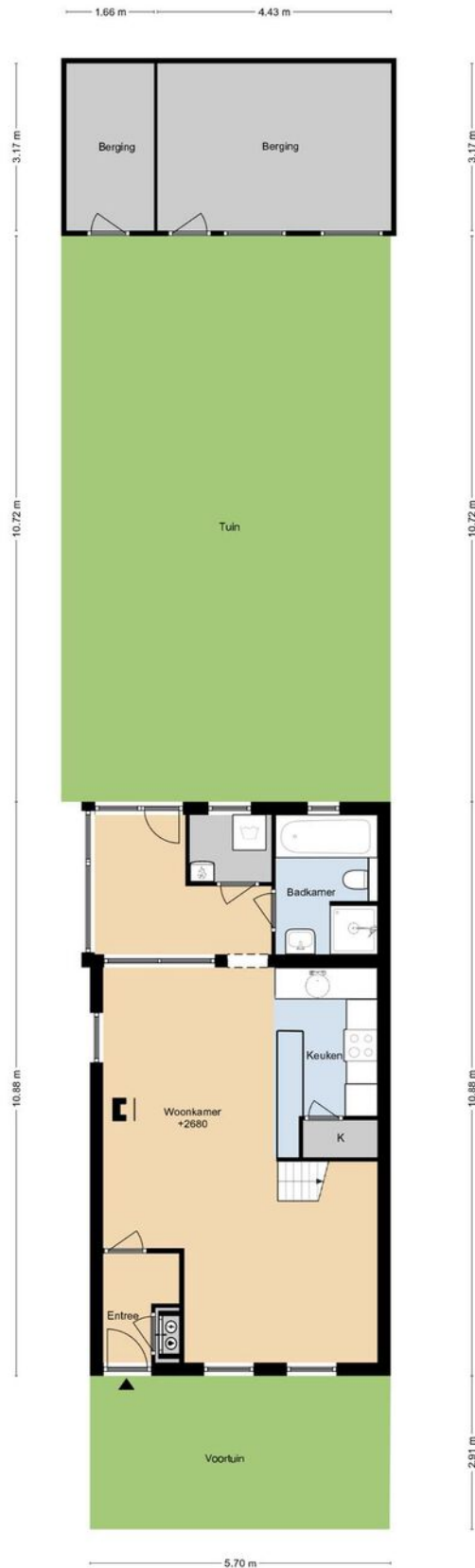



DEZE PLATTEGRONDEN ZIJN MET DE GROOTSTE ZORGE
SAMENGESTELD EN DIENEN TER INFORMATIE.
ER KUNNEN GEEN RECHTEN AAN WORDEN ONTLEEND.
© WWW.DROOMHUIS360.NL

Kadastrale kaart

Kadastrale kaart

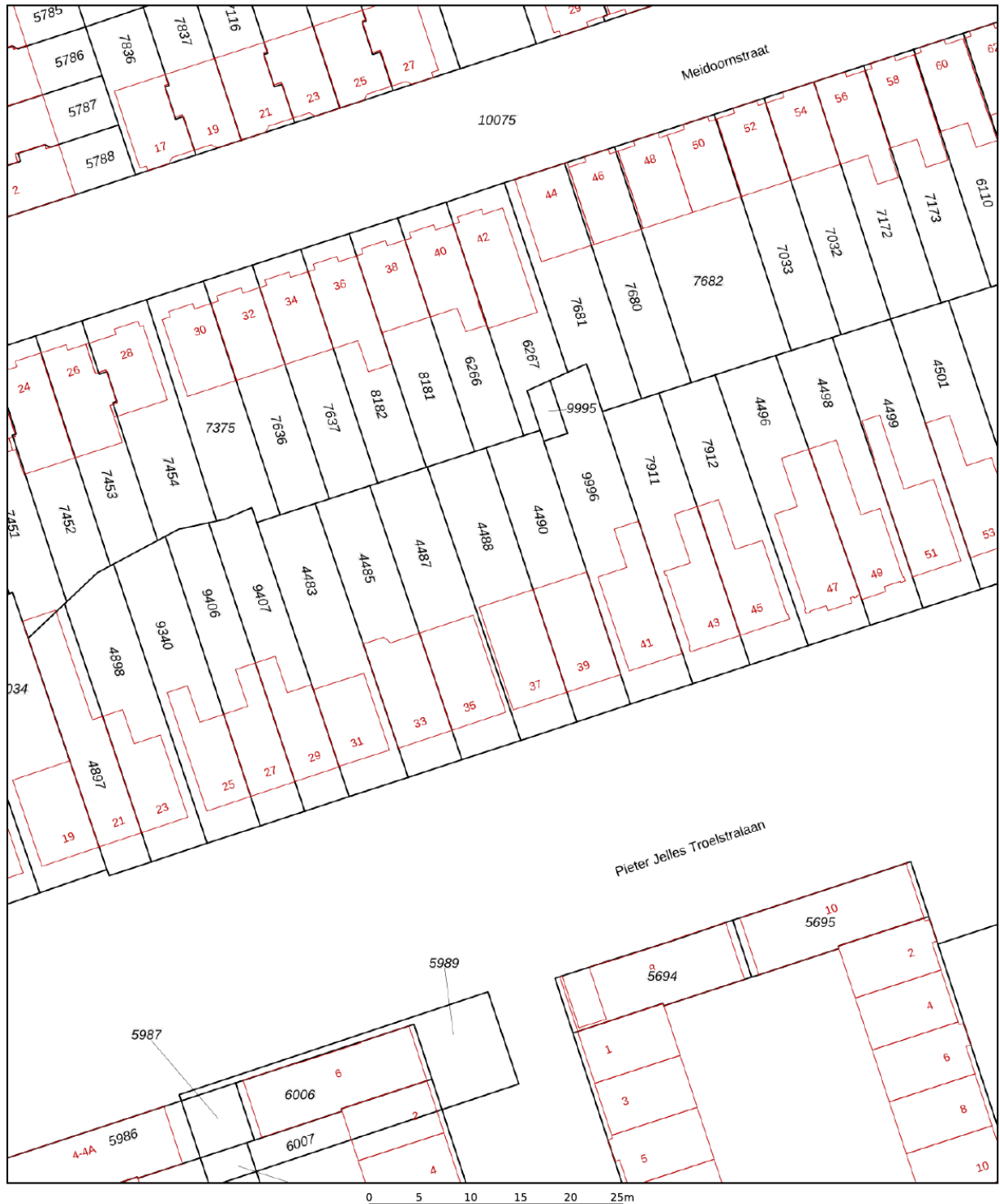
Uw referentie: ---



<p>Deze kaart is noordgericht</p> <p>12345 Perceelnummer</p> <p>25 Huisnummer</p> <p>— Vastgestelde kadastrale grens</p> <p>— Voorlopige kadastrale grens</p> <p>— Administratieve kadastrale grens</p> <p>— Bebouwing</p>	<p>Schaal 1: 500</p> <p>Kadastrale gemeente Zaandam</p> <p>Sectie I</p> <p>Perceel 4488</p>	<p>kadaster</p> 
--	---	--

Aan dit uittreksel kunnen geen betrouwbare maten worden ontleend.
De Dienst voor het kadaster en de openbare registers behoudt zich de intellectuele eigendomsrechten voor, waaronder het auteursrecht en het databankenrecht.

Voor een eensluidend uittreksel, geleverd op 11 december 2023
De bewaarder van het kadaster en de openbare registers

Locatie op de kaart

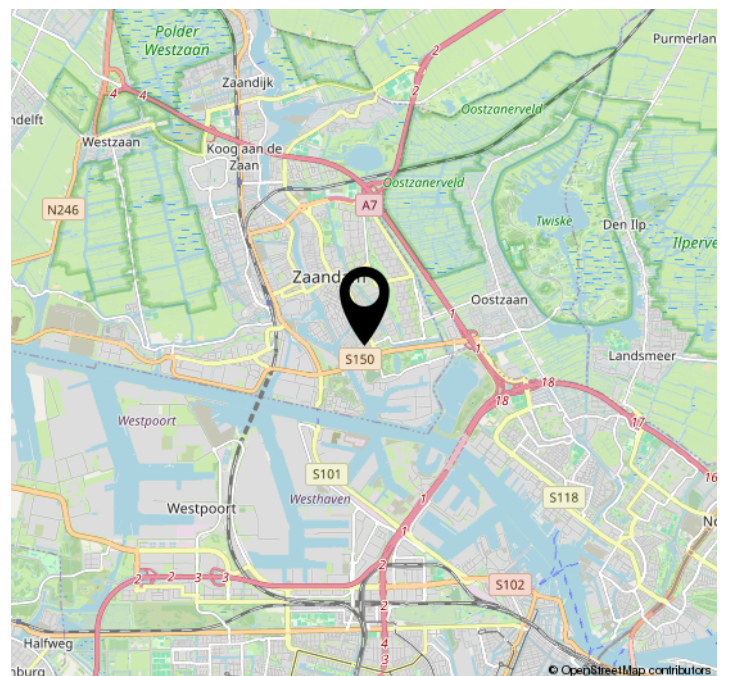
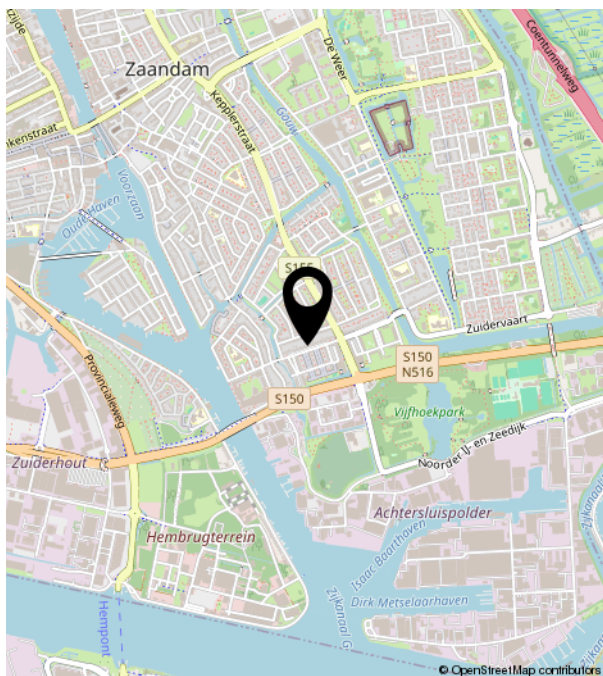
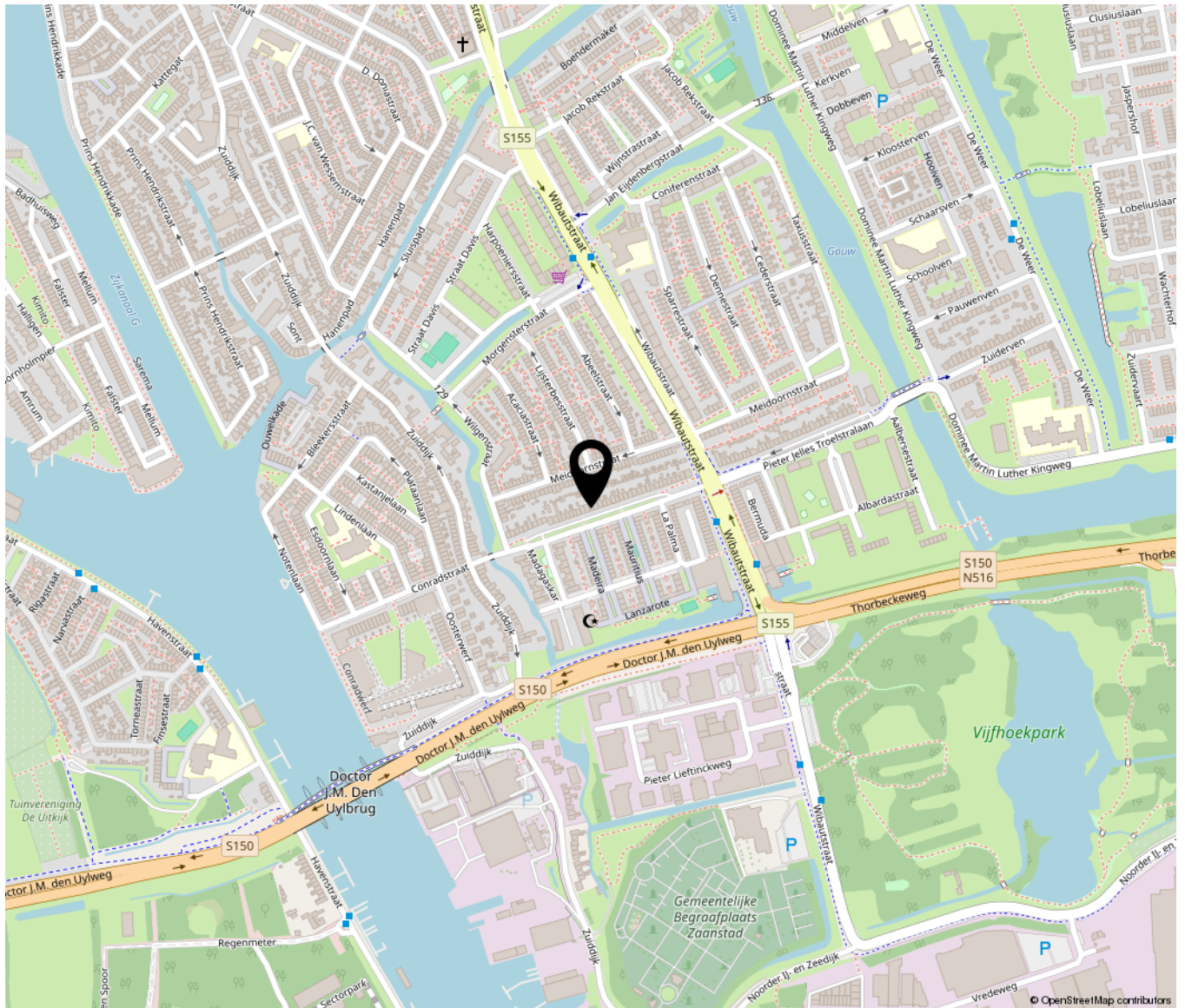

Lijst van zaken

	Blijft achter	Gaat mee	Ter overname	NVT
Woning - Interieur				
(Voorzet) openhaard met toebehoren				X
Allesbrander				X
Houtkachel			X	
(Gas)kachels				X
Designradiator(en)	X			
Radiatorafwerking				X
Verlichting, te weten				
- inbouwspots/dimmers	X			
- opbouwspots/armaturen/lampen/ dimmers				X
- losse (hang)lampen				X
-				X
-				X
(Losse)kasten, legplanken, te weten				
-				X
-				X
Raamdecoratie/zonwering binnen, te weten				
- gordijnrails				X
- gordijnen				X
- overgordijnen				X
- vitrages				X
- rolgordijnen	X			
- lamellen	X			
- jaloezieën				X
- (losse) horren/rolhorren	X			
-				X
-				X
Vloerdecoratie, te weten				
- vloerbedekking	X			

Lijst van zaken

	Blijft achter	Gaat mee	Ter overname	NVT
- parketvloer	X			
- houten vloer(delen)				X
- laminaat				X
- plavuizen	X			
-				X
-				X
Overig, te weten				
- spiegelwanden				X
- schilderij ophangstelsel				X
-				X
-				X
-				X
-				X
Woning - Keuken				
Keukenblok (met bovenkasten)	X			
Keuken (inbouw)apparatuur, te weten				
- kookplaat	X			
- (gas)fornuis				X
- afzuigkap	X			
- magnetron	X			
- oven	X			
- combi-oven/combimagnetron				X
- koelkast	X			
- vriezer		X		
- koel-vriescombinatie				X
- vaatwasser			X	
- Quooker				X
- koffiezetapparaat				X
-				X
-				X

Lijst van zaken

	Blijft achter	Gaat mee	Ter overname	NVT
Keukenaccessoires, te weten				
- Prullenba	X			
-				X
-				X
-				X
-				X
-				X
-				X
-				X
Woning - Sanitair/sauna				
Sauna met toebehoren				X
				X
				X
Toilet met de volgende toebehoren				
- toilet	X			
- toiletrolhouder	X			
- toiletborstel(houder)				X
- fontein	X			
-				X
-				X
Badkamer met de volgende toebehoren				
- ligbad	X			
- jacuzzi/whirlpool	X			
- douche (cabine/scherm)	X			
- stoomdouche (cabine)				X
- wastafel	X			
- wastafelmeubel				X
- planchet	X			
- toiletkast				X
- toilet				X
- toiletrolhouder				X

Lijst van zaken

	Blijft achter	Gaat mee	Ter overname	NVT
- toiletborstel(houder)				X
-				X
-				X
Woning - Exterieur/installaties/ veiligheid/energiebesparing				
Schotel/antenne				X
Brievenbus	X			
Kluis				X
(Voordeur)bel	X			
Alarminstallatie	X			
(Veiligheids)sloten en overige inbraakpreventie	X			
Rookmelders	X			
(Klok)thermostaat	X			
Airconditioning				X
Screens				X
Rolluiken				X
Zonwering buiten	X			
Telefoonaansluiting/internetaansluiting				X
Veiligheidsschakelaar wasautomaat	X			
Waterslot wasautomaat	X			
Zonnepanelen	X			
Oplaadpunt elektrische auto				X
				X
				X
				X
				X
				X
				X
Warmwatervoorziening, te weten				
- CV-installatie	X			
- boiler				X
- geiser				X
-				X

Lijst van zaken

	Blijft achter	Gaat mee	Ter overname	NVT
-				X
-				X
Isolatievoorzieningen (voorzetramen/ radiatorfolie etc.), te weten				
-				X
-				X
Tuin - Inrichting				
Tuinaanleg/bestrating	X			
Beplanting	X			
				X
Tuin - Verlichting/installaties				
Buitenverlichting	X			
Tijd- of schemerschakelaar/ bewegingsmelder				X
				X
Tuin - Bebouwing				
Tuinhuis/buitenberging	X			
Kasten/werkbank in tuinhuis/berging				X
(Broei)kas				X
				X
				X
Tuin - Overig				
Overige tuin, te weten				
- (sier)hek				X
- vlaggenmast(houder)				X
-				X
-				X
Overig - Contracten				

Lijst van zaken

Blijft achter

Gaat mee

Ter overname

NVT

CV: Nee

Boiler: Nee

Zonnepanelen: Nee

Verkoopprocedure

De door Peter Pals Makelaardij o/g BV en verkoper verstrekte informatie moet uitsluitend worden gezien als een uitnodiging tot nader overleg c.q. tot het uitbrengen van een bieding. Verkoper stelt uitdrukkelijk dat een verkoop niet eerder tot stand komt dan, nadat niet alleen over de hoofdzaken (object, prijs, oplevering), maar ook over de bijzaken (opstellen koopakte evt. via de notaris, roerende zaken, voorbehouden, nadere informatie etc.) overeenstemming is bereikt én vervolgens de koopakte door zowel koper als verkoper zal zijn ondertekend. Voorbehouden, bijvoorbeeld voor het verkrijgen van een financiering (evt. met Nationale Hypotheek Garantie) e.d. kunnen alleen worden opgenomen in de koopakte indien deze uitdrukkelijk bij de bieding zijn vermeld (inclusief de duur én hoogte van het gewenste voorbehoud; standaard zal een periode van 5 weken ná tekenen ver-/koopakte worden opgenomen).

Peter Pals Makelaardij garandeert een transparant biedingsproces:

Het biedingsproces zal helder en schriftelijk gecommuniceerd worden met kopers en verkopers zodat iedereen weet waar men aan toe is. Zo ontstaan er geen misverstanden over de spelregels. Biedingen worden geregistreerd in MOVE, het digitale systeem van de NVM om biedingen vast te leggen. Alle biedingen zullen met de verkoper gedeeld worden met een helder advies van de makelaar over het beste bod. Potentiële kopers/bieders die achter het net vissen krijgen de gelegenheid om inzage te krijgen in het biedingsproces, achteraf, nadat de ver-/koop definitief zal zijn, waarbij duidelijk wordt hoeveel biedingen er zijn binnengekomen en waarom de keuze/gunning is gevallen op een bepaaldeieder.

Bij een tot stand gekomen overeenkomst zal door Peter Pals Makelaardij o/g BV de standaard koopakte (model NVM) worden opgemaakt, deze kan desgewenst worden opgevraagd bij ons op kantoor. Daarin zal o.a. gebruikelijk worden opgenomen een waarborgsom of bankgarantie van 10% van de koopsom, welke binnen een termijn van 6 weken ná schriftelijke overeenkomst aan de notaris dient te worden voldaan c.q. te worden gesteld. Bij alle woningen gebouwd vóór ca. 2000 zal in de koopakte t.z.t. een algemene ouderdoms-/asbestclausule worden opgenomen (indien het bouwjaar vóór ca. 1970 is, zal tevens een algemene funderings-/palenclausule worden opgenomen). In geval van verkoop door een 'niet-bewoner' (bijvoorbeeld erfgenamen, Gemeente) zal tevens een 'niet-bewonersclausule' worden opgenomen.

Indien niet op de overeengekomen dag, zoals vastgelegd in de koopakte, de woning bij de notaris overgeschreven zal worden (overdrachtsdatum c.q. passeren) zal koper een vergoeding aan verkoper verschuldigd zijn van 5% (op jaarbasis) over de verkoopprijs.

Indien er op het object erfdienstbaarheden en/of kettingbedingen e.d. rusten, gaan deze over op de koper en worden aan de akte gehecht, meestal in de vorm van een kopie-eigendomsbewijs.

Hoewel gestreefd is naar een zo nauwkeurig mogelijke inventarisatie van de beschikbare gegevens, moet er van worden uitgegaan dat alle informatie in deze verkoopbrochure slechts indicatief is (de evt. in deze brochure opgenomen bouwtekeningen zijn **niet** op schaal en wijken veelal af van de huidige situatie). De gegevens zijn soms verkregen door mondelinge informatie; derhalve kunnen wij geen garanties verstrekken, noch kunnen wij op enigerlei wijze eventuele aansprakelijkheid voor deze gegevens aanvaarden. De koper heeft zijn eigen onderzoek plicht naar alle zaken die voor hem van belang zijn. Peter Pals Makelaardij o/g BV kan u desgewenst verwijzen naar de betreffende instanties. Wij adviseren u, als koper, ten alle tijde t.b.v. kopers-begeleiding uw eigen NVM-makelaar o/g in te schakelen.

Indien het te verkopen object een appartement(-srecht) betreft, beschikken wij over relevante stukken (o.a. splitsingsakte, notulen van de vergaderingen van de Vereniging van Eigenaren, Meer Jaren Onderhoudsplan, financiële gegevens, zoals balans/resultatenrekening, prognose komend boekjaar en een specificatie van de diensten welke door de betaling van de servicekosten zullen worden uitgevoerd). Deze gegevens zijn op verzoek van tevoren ter inzage en zullen t.z.t. bij de ver-/koopakte worden toegevoegd.



De Weer 79 | 1504 AK Zaandam
075-6140614 | info@peterpals.nl | www.peterpals.nl