

Dr. C.W.H. van Raaltenpark 16

Zaandam

Vraagprijs
€ 375.000,-
k.k.



Penthouse in prachtige parkachtige omgeving!



Welkom bij Peter Pals Makelaardij!

Met veel aandacht en nauwkeurigheid hebben wij deze brochure voor u gemaakt.

U vindt er behalve de foto's van de woning ook veel informatie in.

Bent u na het lezen en bekijken van deze brochure nieuwsgierig geworden naar deze woning?

Maak dan snel een afspraak voor een bezichtiging!

Dan zullen onze enthousiaste makelaars u alles laten zien en uw eventuele vragen beantwoorden.



Beoordelingen



Verkoop

9,8

Lokale marktkennis	9,8
Deskundigheid	9,8
Service en begeleiding	9,8
Prijs / kwaliteit	9,6



Like en volg ons op Facebook en Instagram.

Zo blijft u op de hoogte van ons nieuwe aanbod en nieuws!



Klantvriendelijkheid en betrokkenheid staan centraal in ons enthousiaste team!

KENMERKEN

Woonoppervlakte	84 m²
Perceeloppervlakte	n.v.t.
Inhoud	361 m³
Bouwjaar	1996
Energie label	C

Vraagprijs

€ 375.000,-

k.k.



Dr. C.W.H. van Raaltenpark 16

Zaandam



Omschrijving

Zo'n driekamerappartement op de bovenste verdieping (penthouse) met een heerlijk zonnig dakterras op het zuiden en de mogelijkheid om een garagebox erbij te kopen, komt niet vaak te koop! Dit is gelijkvloers wonen in een prachtig goed onderhouden appartementengebouw op een mooie locatie.

Dit zeer rustig gelegen appartementen-gebouw is gelegen in een prachtige parkachtige omgeving in de populaire jaren '30 woonwijk de Schildersbuurt! Heerlijk rustig maar ook heel centraal gelegen op korte afstand van het gezellige centrum van Zaandam met zijn vele winkels, uitgaansgelegenheden, eetgelegenheden, terrasjes, het Zaantheater, bioscoop Pathé en het NS-station.

Het centrum en het NS-station Zaandam is op ca. 9 minuten fietsafstand gelegen. Vanaf het station Zaandam bent u in 2 haltes op Amsterdam Centraal. In de directe omgeving zijn ook voldoende voorzieningen zoals supermarkt, diverse scholen en sportgelegenheden. Diverse uitvalswegen naar o.a. Amsterdam en Purmerend zijn ook op korte afstand bereikbaar.

In 1996 is het Gemeenteziekenhuis totaal gerenoveerd tot een modern complex met het behoud van de karakteristieke uitstraling. Het complex is opgedeeld in verschillende appartementen, deze zijn per trap of per lift bereikbaar. Dit appartement is geheel met de lift bereikbaar!

Het appartement heeft een ruime woonkamer met open keuken en glazen pui met toegang tot het prachtige dakterras van maar liefst ruim 18 meter breed (over de gehele breedte van het appartement). Het dakterras is v.v. een vlonder van bankirai hout en is in juni 2022 volledig vernieuwd.

Er zijn twee goede slaapkamers, beiden met toegang tot het dakterras. De badkamer is netjes en heeft een toilet, douche en wastafel. Het appartement heeft nog een aparte ruimte met wasmachine-aansluiting, voorheen wat dit het toilet.

Het fantastische uitzicht met veel lichtinval zal u tijdens een bezichtiging zeker opvallen!

De Vereniging van Eigenaren is actief. De parkachtige omgeving behoort ook tot de Vereniging van Eigenaren en deze wordt zeer goed en met veel zorg onderhouden.

De garagebox is apart erbij te kopen voor € 40.000,-- k.k.; afmeting ca. 6,80 meter diep en ca. 3,70 meter breed.

Indeling:

Begane grond: hoofdentree met bellentableau en videofoon, brievenbussen. Gezamenlijke hal met trappenhuis en liftinstallatie. Berging in de onderbouw en centrale fietsenberging.;

3e Verdieping: centrale hal. ruime entree met toegang tot de wasmachine-ruimte en garderobekast, slaapkamer met toegang tot dakterras en badkamer, riante woonkamer met glazen pui en open keuken met toegang tot het dakterras, vanuit de woonkamer is er toegang tot de 2e slaapkamer die ook weer toegang heeft tot het dakterras;

Bijzonderheden:

- woonoppervlakte 84 m²;
- het appartement is v.v. een CV-ketel (type 'Remeha Tzerra M28c CW4' uit ca. 2015) en v.v. vloerverwarming;
- actieve VvE, servicekosten voor de garage zijn € 44,14 euro per maand en het appartement met berging is € 378,34 + € 7,88 = € 386,22 per maand;
- garagebox v.v. afstandsbediening en elektrische roldeur;
- de buitenzonwering is v.v. zon-en windautomaat;
- er is voldoende parkeerruimte voor en achter het gebouw voor alle bewoners;
- separate berging op de begane grond en gezamenlijke fietsenstalling.



Hal met liftinstallatie





Keuken





Woonkamer





Woonkamer



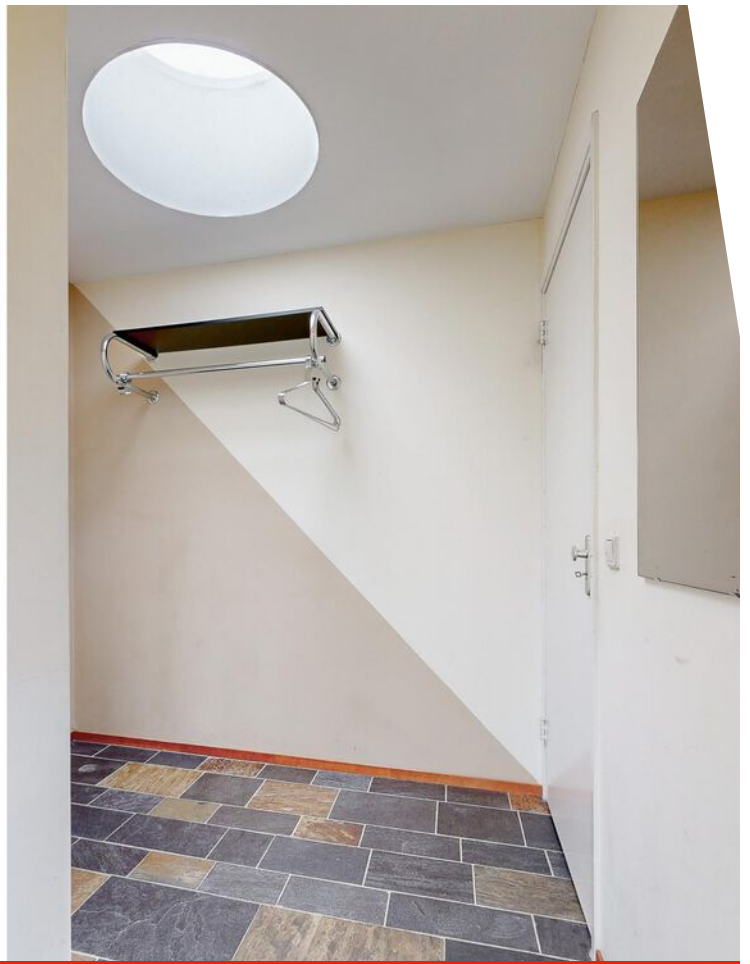

Hal/badkamer



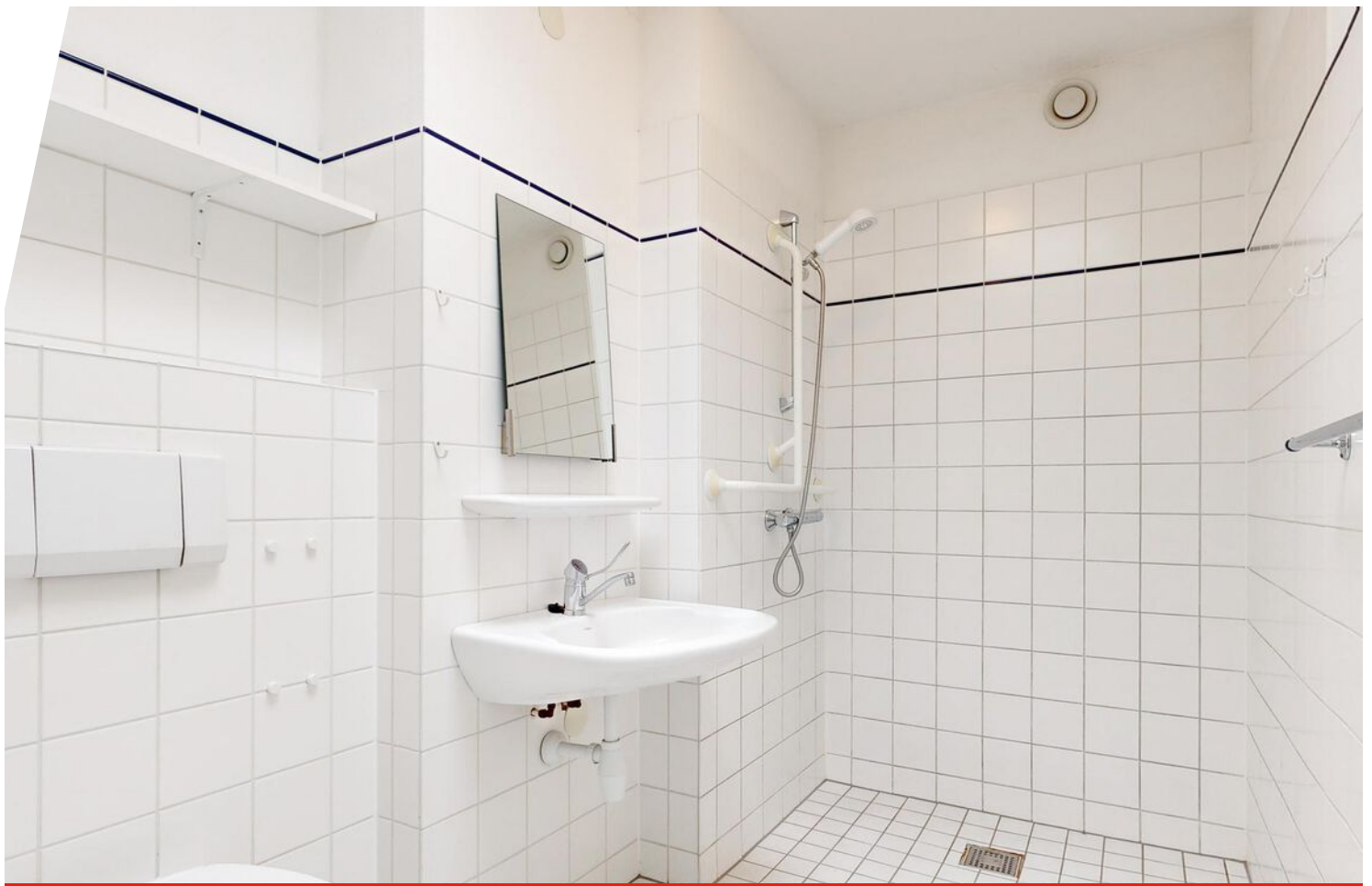

Badkamer





Slaapkamer





Slaapkamer





Dakterras





Dakterras





Dakterras





Dakterraszicht





Dakterras





Dakterrasuitzicht





Garage





Berging/entree





Gebouw





Gebouw





Gebouw





Gebouw





Gebouw



Plattegrond

DR . C.W.H. VAN RAALTENPARK 16
3E VERDIEPING

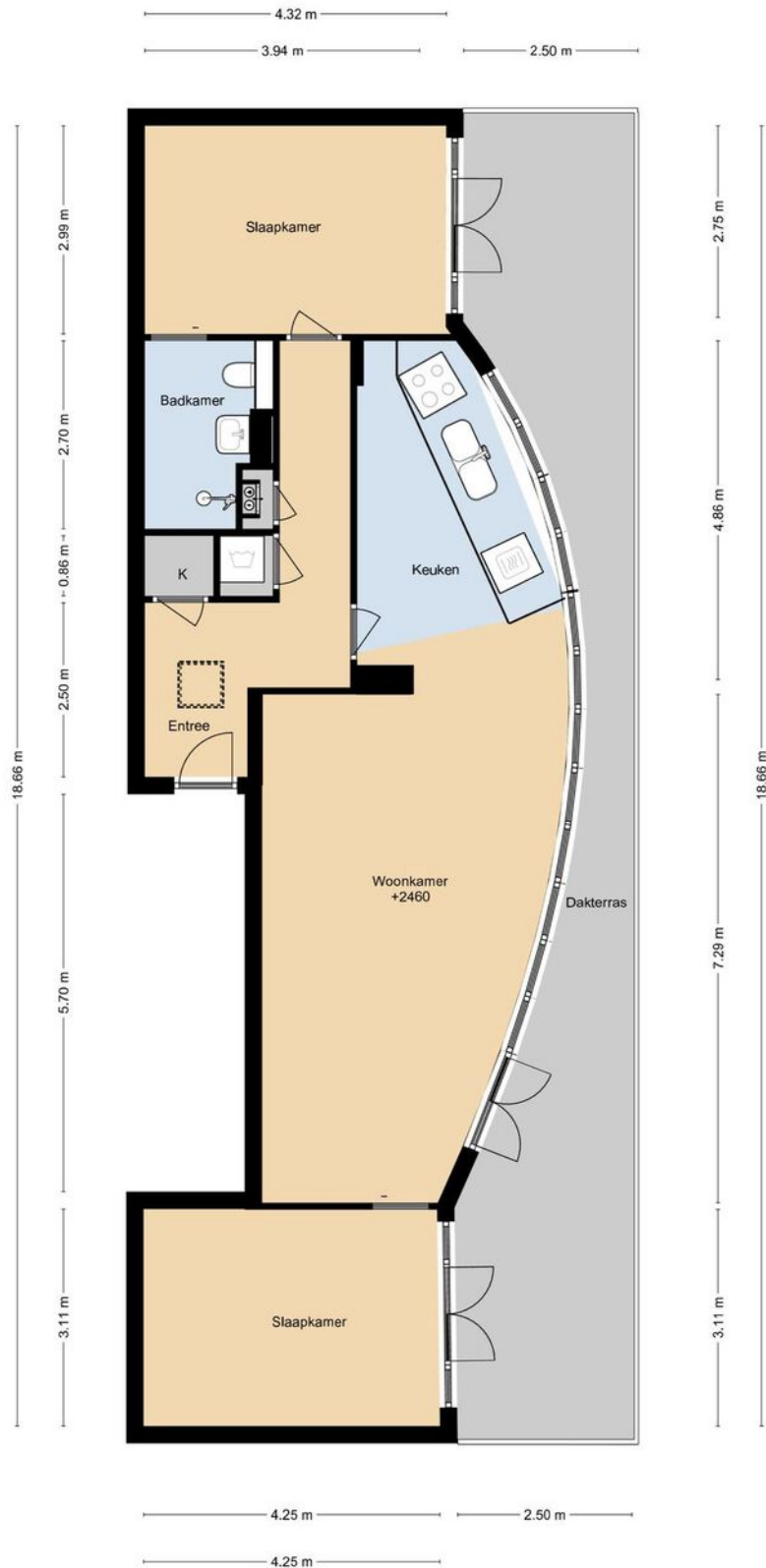

DEZE PLATTEGRONDEN ZIJN MET DE GROOTSTE ZORG
SAMENGESTELD EN DIENEN TER INDICATIE.
ER KUNNEN GEEN RECHTEN AAN WORDEN ONTLEEND.
© WWW.DROOMHUIS360.NL

Plattegrond

DR . C.W.H. VAN RAALTENPARK 16 GARAGE

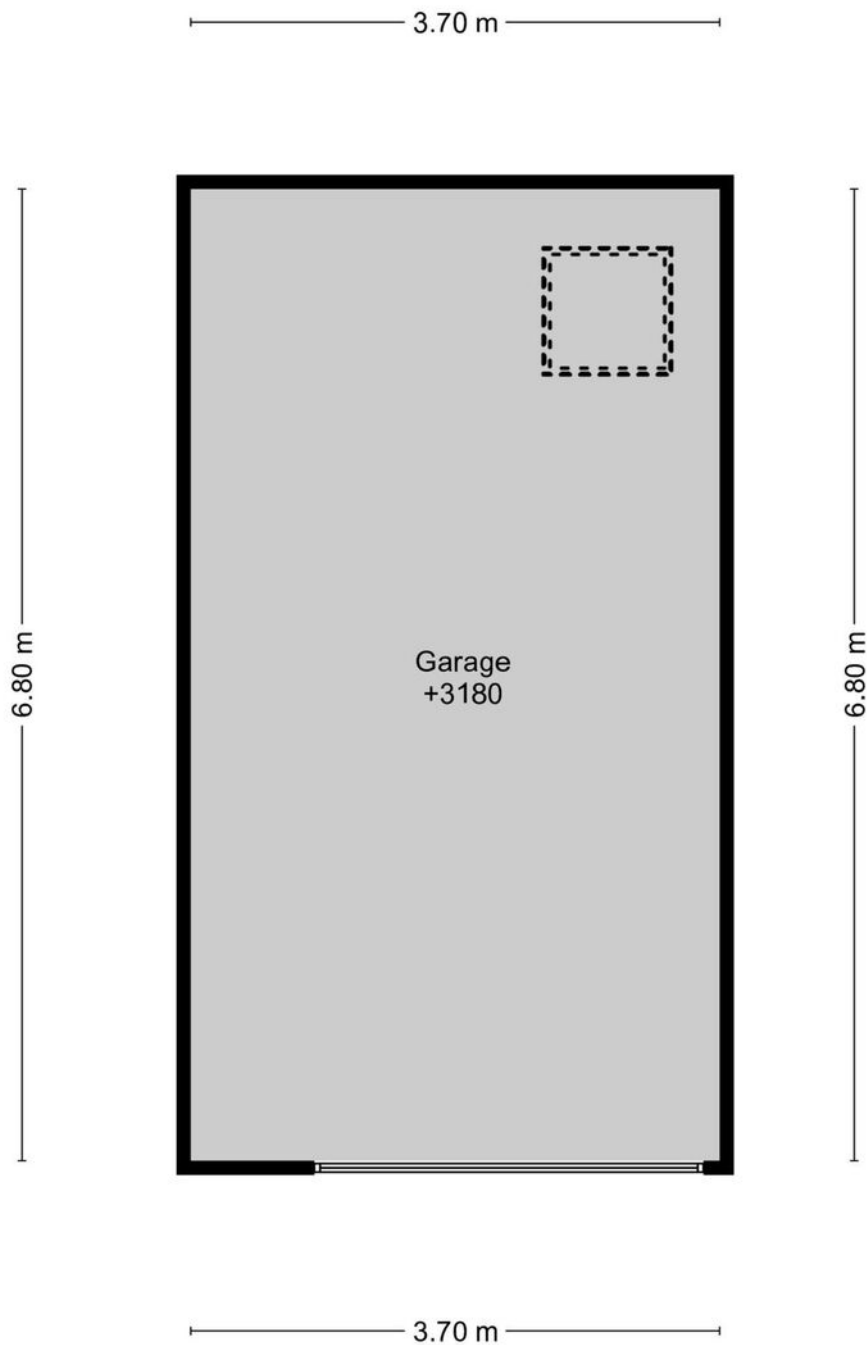

Plattegrond

DR . C.W.H. VAN RAALTENPARK 16 BERGING

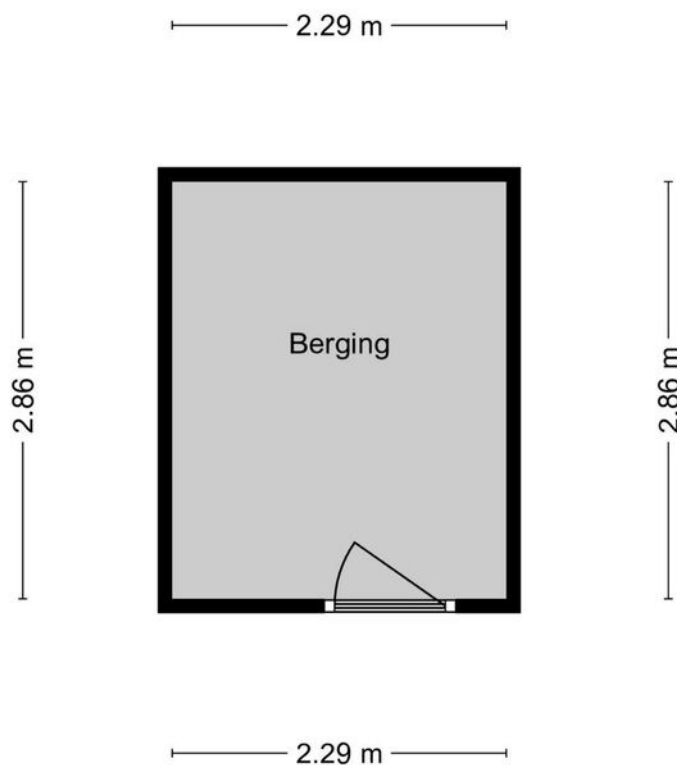

DEZE PLATTEGRONDEN ZIJN MET DE GROOTSTE ZORG
SAMENGESTELD EN DIENEN TER INDICATIE.
ER KUNNEN GEEN RECHTEN AAN WORDEN ONTLEEND.
© WWW.DROOMHUIS360.NL

Locatie op de kaart

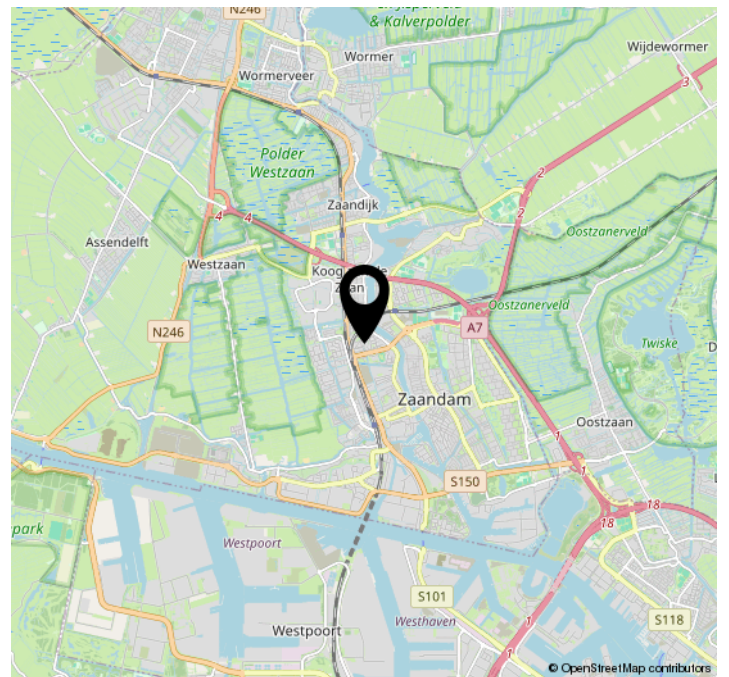
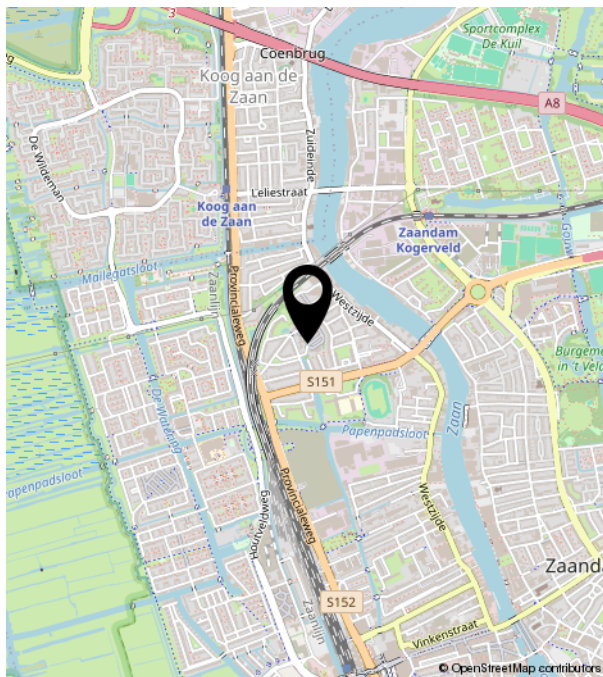
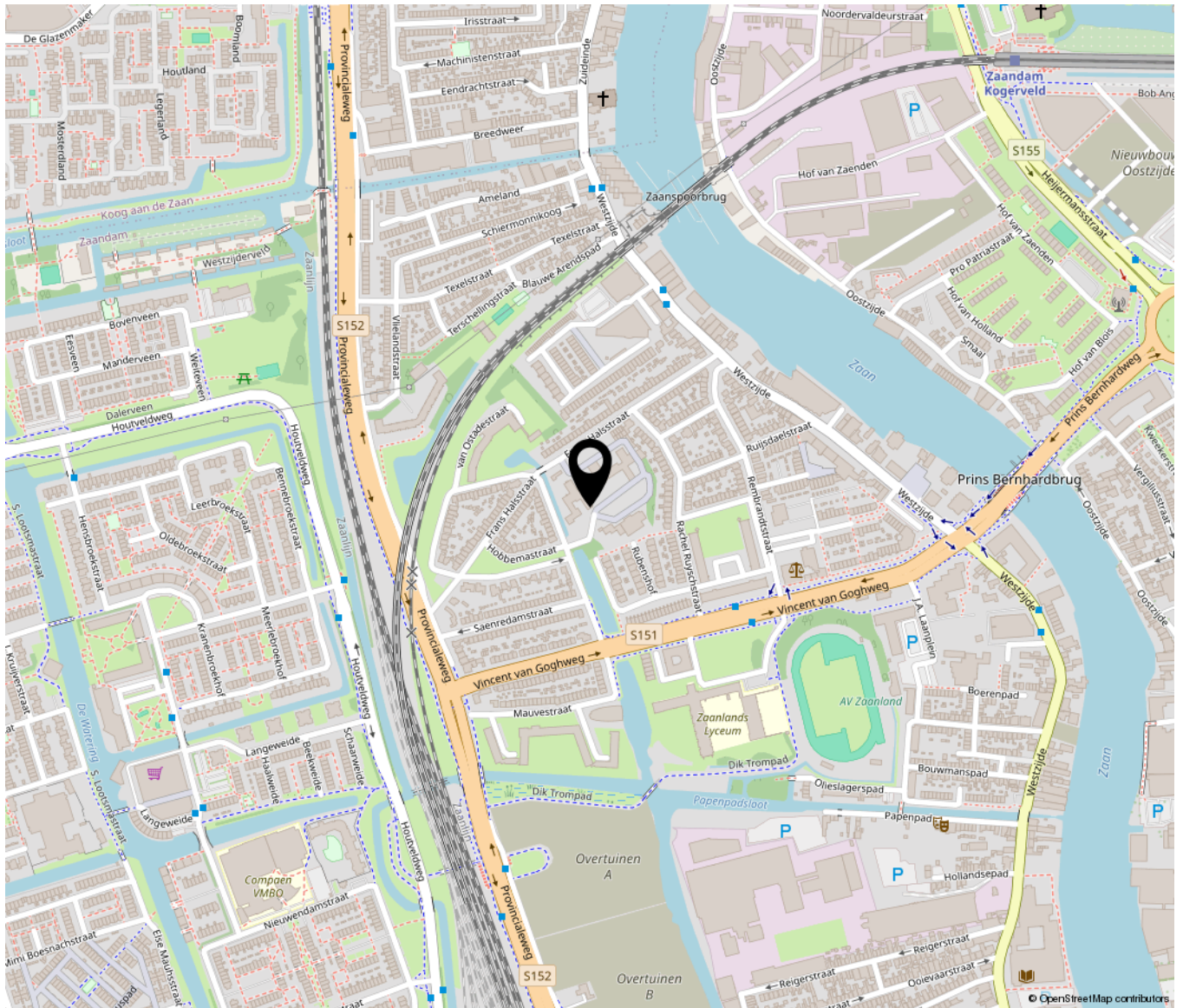

Lijst van zaken



Persoonlijke gegevens

Adres te verkopen woning:

Dr. C.W.H. van Raaltenpark 16, 1506 LW Zaandam

Datum:

20-02-2024

Voor de onderstaande zaken -ongeacht of ze roerend dan wel onroerend zijn- geldt dat ze soms wel en soms niet in de woning achterblijven. De lijst is bedoeld om duidelijkheid te scheppen om discussies achteraf te voorkomen.

	Blijft achter	Gaat mee	Kan worden overgenomen	N.v.t.
Woning				
<i>Interieur</i>				
Verlichting, te weten:				
- Inbouwspots/dimmers	<input checked="" type="checkbox"/>	<input type="checkbox"/>	<input type="checkbox"/>	<input type="checkbox"/>
- Opbouwspots/armaturen/lampen/dimmers	<input checked="" type="checkbox"/>	<input type="checkbox"/>	<input type="checkbox"/>	<input type="checkbox"/>
- Losse (hang)lampen	<input type="checkbox"/>	<input type="checkbox"/>	<input type="checkbox"/>	<input checked="" type="checkbox"/>
-	<input type="checkbox"/>	<input type="checkbox"/>	<input type="checkbox"/>	<input checked="" type="checkbox"/>
-	<input type="checkbox"/>	<input type="checkbox"/>	<input type="checkbox"/>	<input checked="" type="checkbox"/>
(Losse) kasten, legplanken, te weten:				
- Grote kast in slaapkamer	<input checked="" type="checkbox"/>	<input type="checkbox"/>	<input type="checkbox"/>	<input type="checkbox"/>
- Wandkasten met verlichting en boxen	<input checked="" type="checkbox"/>	<input type="checkbox"/>	<input type="checkbox"/>	<input type="checkbox"/>
Raamdecoratie/zonwering binnen, te weten:				
- Gordijnrails	<input checked="" type="checkbox"/>	<input type="checkbox"/>	<input type="checkbox"/>	<input type="checkbox"/>
- Gordijnen	<input checked="" type="checkbox"/>	<input type="checkbox"/>	<input type="checkbox"/>	<input type="checkbox"/>
- Overgordijnen	<input type="checkbox"/>	<input type="checkbox"/>	<input type="checkbox"/>	<input checked="" type="checkbox"/>
- Vitrages	<input type="checkbox"/>	<input type="checkbox"/>	<input type="checkbox"/>	<input checked="" type="checkbox"/>
- Rolgordijnen	<input type="checkbox"/>	<input type="checkbox"/>	<input type="checkbox"/>	<input checked="" type="checkbox"/>
- Lamellen	<input type="checkbox"/>	<input type="checkbox"/>	<input type="checkbox"/>	<input checked="" type="checkbox"/>
- Jaloezieën	<input checked="" type="checkbox"/>	<input type="checkbox"/>	<input type="checkbox"/>	<input type="checkbox"/>
- (Losse) horren/rolhorren	<input checked="" type="checkbox"/>	<input type="checkbox"/>	<input type="checkbox"/>	<input type="checkbox"/>
- 3 rolhordeuren	<input checked="" type="checkbox"/>	<input type="checkbox"/>	<input type="checkbox"/>	<input type="checkbox"/>
-	<input type="checkbox"/>	<input type="checkbox"/>	<input type="checkbox"/>	<input checked="" type="checkbox"/>
Vloerdecoratie, te weten:				
- Vloerbedekking	<input type="checkbox"/>	<input type="checkbox"/>	<input type="checkbox"/>	<input checked="" type="checkbox"/>
- Parketvloer	<input type="checkbox"/>	<input type="checkbox"/>	<input type="checkbox"/>	<input checked="" type="checkbox"/>
- Houten vloer(delen)	<input type="checkbox"/>	<input type="checkbox"/>	<input type="checkbox"/>	<input checked="" type="checkbox"/>
- Laminaat	<input type="checkbox"/>	<input type="checkbox"/>	<input type="checkbox"/>	<input checked="" type="checkbox"/>
- Plavuizen	<input checked="" type="checkbox"/>	<input type="checkbox"/>	<input type="checkbox"/>	<input type="checkbox"/>
- plavuizen lestenenvloer met vloerverwarming	<input checked="" type="checkbox"/>	<input type="checkbox"/>	<input type="checkbox"/>	<input type="checkbox"/>
-	<input type="checkbox"/>	<input type="checkbox"/>	<input type="checkbox"/>	<input checked="" type="checkbox"/>
(Voorzet) openhaard met toebehoren	<input type="checkbox"/>	<input type="checkbox"/>	<input type="checkbox"/>	<input checked="" type="checkbox"/>
Allesbrander	<input type="checkbox"/>	<input type="checkbox"/>	<input type="checkbox"/>	<input checked="" type="checkbox"/>
Houtkachel	<input type="checkbox"/>	<input type="checkbox"/>	<input type="checkbox"/>	<input checked="" type="checkbox"/>
(Gas)kachels	<input type="checkbox"/>	<input type="checkbox"/>	<input type="checkbox"/>	<input checked="" type="checkbox"/>

Lijst van zaken



	Blijft achter	Gaat mee	Kan worden overgenomen	N.v.t.
Designradiator(en)	<input type="checkbox"/>	<input type="checkbox"/>	<input type="checkbox"/>	<input checked="" type="checkbox"/>
Radiatorafwerking	<input type="checkbox"/>	<input type="checkbox"/>	<input type="checkbox"/>	<input checked="" type="checkbox"/>
Overige, te weten:				
- Spiegelwanden	<input type="checkbox"/>	<input type="checkbox"/>	<input type="checkbox"/>	<input checked="" type="checkbox"/>
- Schilderij ophangstelsysteem	<input type="checkbox"/>	<input type="checkbox"/>	<input type="checkbox"/>	<input checked="" type="checkbox"/>
- grote parasol met verzwaarde voet	<input checked="" type="checkbox"/>	<input type="checkbox"/>	<input type="checkbox"/>	<input type="checkbox"/>
-	<input type="checkbox"/>	<input type="checkbox"/>	<input type="checkbox"/>	<input checked="" type="checkbox"/>
-	<input type="checkbox"/>	<input type="checkbox"/>	<input type="checkbox"/>	<input checked="" type="checkbox"/>
-	<input type="checkbox"/>	<input type="checkbox"/>	<input type="checkbox"/>	<input checked="" type="checkbox"/>
Keuken				
Keukenblok (met bovenkasten)	<input checked="" type="checkbox"/>	<input type="checkbox"/>	<input type="checkbox"/>	<input type="checkbox"/>
Keuken (inbouw)apparatuur, te weten:				
- Kookplaat	<input checked="" type="checkbox"/>	<input type="checkbox"/>	<input type="checkbox"/>	<input type="checkbox"/>
- (Gas) fornuis	<input type="checkbox"/>	<input type="checkbox"/>	<input type="checkbox"/>	<input checked="" type="checkbox"/>
- Afzuigkap	<input checked="" type="checkbox"/>	<input type="checkbox"/>	<input type="checkbox"/>	<input type="checkbox"/>
- Magnetron	<input type="checkbox"/>	<input type="checkbox"/>	<input type="checkbox"/>	<input checked="" type="checkbox"/>
- Oven	<input type="checkbox"/>	<input type="checkbox"/>	<input type="checkbox"/>	<input checked="" type="checkbox"/>
- Combi-oven/combimagnetron	<input checked="" type="checkbox"/>	<input type="checkbox"/>	<input type="checkbox"/>	<input type="checkbox"/>
- Koelkast	<input type="checkbox"/>	<input type="checkbox"/>	<input type="checkbox"/>	<input checked="" type="checkbox"/>
- Vriezer	<input type="checkbox"/>	<input type="checkbox"/>	<input type="checkbox"/>	<input checked="" type="checkbox"/>
- Koel-vriescombinatie	<input type="checkbox"/>	<input type="checkbox"/>	<input type="checkbox"/>	<input checked="" type="checkbox"/>
- Vaatwasser	<input type="checkbox"/>	<input type="checkbox"/>	<input type="checkbox"/>	<input checked="" type="checkbox"/>
- Quooker	<input type="checkbox"/>	<input type="checkbox"/>	<input type="checkbox"/>	<input checked="" type="checkbox"/>
- Koffiezetapparaat	<input type="checkbox"/>	<input type="checkbox"/>	<input type="checkbox"/>	<input checked="" type="checkbox"/>
- 4 horizontale jaloezieën in de keuken	<input checked="" type="checkbox"/>	<input type="checkbox"/>	<input type="checkbox"/>	<input type="checkbox"/>
-	<input type="checkbox"/>	<input type="checkbox"/>	<input type="checkbox"/>	<input checked="" type="checkbox"/>
Keukenaccessoires, te weten:				
-	<input type="checkbox"/>	<input type="checkbox"/>	<input type="checkbox"/>	<input checked="" type="checkbox"/>
-	<input type="checkbox"/>	<input type="checkbox"/>	<input type="checkbox"/>	<input checked="" type="checkbox"/>
-	<input type="checkbox"/>	<input type="checkbox"/>	<input type="checkbox"/>	<input checked="" type="checkbox"/>
-	<input type="checkbox"/>	<input type="checkbox"/>	<input type="checkbox"/>	<input checked="" type="checkbox"/>
-	<input type="checkbox"/>	<input type="checkbox"/>	<input type="checkbox"/>	<input checked="" type="checkbox"/>
-	<input type="checkbox"/>	<input type="checkbox"/>	<input type="checkbox"/>	<input checked="" type="checkbox"/>
-	<input type="checkbox"/>	<input type="checkbox"/>	<input type="checkbox"/>	<input checked="" type="checkbox"/>
-	<input type="checkbox"/>	<input type="checkbox"/>	<input type="checkbox"/>	<input checked="" type="checkbox"/>
Sanitair/sauna				
Toilet met de volgende toebehoren:				
- Toilet	<input checked="" type="checkbox"/>	<input type="checkbox"/>	<input type="checkbox"/>	<input type="checkbox"/>
- Toilethouder	<input checked="" type="checkbox"/>	<input type="checkbox"/>	<input type="checkbox"/>	<input type="checkbox"/>
- Toiletborstel(houder)	<input type="checkbox"/>	<input type="checkbox"/>	<input type="checkbox"/>	<input checked="" type="checkbox"/>
- Fontein	<input checked="" type="checkbox"/>	<input type="checkbox"/>	<input type="checkbox"/>	<input type="checkbox"/>
-	<input type="checkbox"/>	<input type="checkbox"/>	<input type="checkbox"/>	<input checked="" type="checkbox"/>
-	<input type="checkbox"/>	<input type="checkbox"/>	<input type="checkbox"/>	<input checked="" type="checkbox"/>
Badkamer met de volgende toebehoren:				
- Ligbad	<input type="checkbox"/>	<input type="checkbox"/>	<input type="checkbox"/>	<input checked="" type="checkbox"/>
- Jacuzzi/whirlpool	<input type="checkbox"/>	<input type="checkbox"/>	<input type="checkbox"/>	<input checked="" type="checkbox"/>
- Douche (cabine/scherm)	<input checked="" type="checkbox"/>	<input type="checkbox"/>	<input type="checkbox"/>	<input type="checkbox"/>

Lijst van zaken



	Blijft achter	Gaat mee	Kan worden overgenomen	N.v.t.
- Stoomdouche (cabine)	<input type="checkbox"/>	<input type="checkbox"/>	<input type="checkbox"/>	<input checked="" type="checkbox"/>
- Wastafel	<input checked="" type="checkbox"/>	<input type="checkbox"/>	<input type="checkbox"/>	<input type="checkbox"/>
- Wastafelmeubel	<input type="checkbox"/>	<input type="checkbox"/>	<input type="checkbox"/>	<input checked="" type="checkbox"/>
- Planchet	<input checked="" type="checkbox"/>	<input type="checkbox"/>	<input type="checkbox"/>	<input type="checkbox"/>
- Toiletkast	<input type="checkbox"/>	<input type="checkbox"/>	<input type="checkbox"/>	<input checked="" type="checkbox"/>
- Toilet	<input type="checkbox"/>	<input type="checkbox"/>	<input type="checkbox"/>	<input checked="" type="checkbox"/>
- Toilethouder	<input type="checkbox"/>	<input type="checkbox"/>	<input type="checkbox"/>	<input checked="" type="checkbox"/>
- Toiletborstel(houder)	<input type="checkbox"/>	<input type="checkbox"/>	<input type="checkbox"/>	<input checked="" type="checkbox"/>
-	<input type="checkbox"/>	<input type="checkbox"/>	<input type="checkbox"/>	<input checked="" type="checkbox"/>
-	<input type="checkbox"/>	<input type="checkbox"/>	<input type="checkbox"/>	<input checked="" type="checkbox"/>
Sauna met toebehoren	<input type="checkbox"/>	<input type="checkbox"/>	<input type="checkbox"/>	<input checked="" type="checkbox"/>
	<input type="checkbox"/>	<input type="checkbox"/>	<input type="checkbox"/>	<input checked="" type="checkbox"/>
Exterieur/Installaties/Veiligheid/Energiebesparing				
Schotel/antenne	<input type="checkbox"/>	<input type="checkbox"/>	<input type="checkbox"/>	<input checked="" type="checkbox"/>
Brievenbus	<input checked="" type="checkbox"/>	<input type="checkbox"/>	<input type="checkbox"/>	<input type="checkbox"/>
Kluis	<input type="checkbox"/>	<input type="checkbox"/>	<input type="checkbox"/>	<input checked="" type="checkbox"/>
(Voordeur)bel	<input checked="" type="checkbox"/>	<input type="checkbox"/>	<input type="checkbox"/>	<input type="checkbox"/>
Alarminstallatie	<input type="checkbox"/>	<input type="checkbox"/>	<input type="checkbox"/>	<input checked="" type="checkbox"/>
(Veiligheids)sloten en overige inbraakpreventie	<input checked="" type="checkbox"/>	<input type="checkbox"/>	<input type="checkbox"/>	<input type="checkbox"/>
Rookmelders	<input checked="" type="checkbox"/>	<input type="checkbox"/>	<input type="checkbox"/>	<input type="checkbox"/>
(Klok)thermostaat	<input checked="" type="checkbox"/>	<input type="checkbox"/>	<input type="checkbox"/>	<input type="checkbox"/>
Airconditioning	<input type="checkbox"/>	<input type="checkbox"/>	<input type="checkbox"/>	<input checked="" type="checkbox"/>
Warmwatervoorziening, te weten:				
- CV-installatie	<input checked="" type="checkbox"/>	<input type="checkbox"/>	<input type="checkbox"/>	<input type="checkbox"/>
- Boiler	<input type="checkbox"/>	<input type="checkbox"/>	<input type="checkbox"/>	<input checked="" type="checkbox"/>
- Geiser	<input type="checkbox"/>	<input type="checkbox"/>	<input type="checkbox"/>	<input checked="" type="checkbox"/>
-	<input type="checkbox"/>	<input type="checkbox"/>	<input type="checkbox"/>	<input checked="" type="checkbox"/>
-	<input type="checkbox"/>	<input type="checkbox"/>	<input type="checkbox"/>	<input checked="" type="checkbox"/>
-	<input type="checkbox"/>	<input type="checkbox"/>	<input type="checkbox"/>	<input checked="" type="checkbox"/>
Screens	<input checked="" type="checkbox"/>	<input type="checkbox"/>	<input type="checkbox"/>	<input type="checkbox"/>
Rolluiken	<input type="checkbox"/>	<input type="checkbox"/>	<input type="checkbox"/>	<input checked="" type="checkbox"/>
Zonwering buiten	<input type="checkbox"/>	<input type="checkbox"/>	<input type="checkbox"/>	<input checked="" type="checkbox"/>
- 12 elektrische screens met zon-en windmeter	<input checked="" type="checkbox"/>	<input type="checkbox"/>	<input type="checkbox"/>	<input type="checkbox"/>
-	<input type="checkbox"/>	<input type="checkbox"/>	<input type="checkbox"/>	<input checked="" type="checkbox"/>
-	<input type="checkbox"/>	<input type="checkbox"/>	<input type="checkbox"/>	<input checked="" type="checkbox"/>
Isolatievoorzieningen (voorzetramen/radiatorfolie etc.), te weten:				
-	<input type="checkbox"/>	<input type="checkbox"/>	<input type="checkbox"/>	<input checked="" type="checkbox"/>
-	<input type="checkbox"/>	<input type="checkbox"/>	<input type="checkbox"/>	<input checked="" type="checkbox"/>
Telefoonaansluiting/internetaansluiting	<input type="checkbox"/>	<input type="checkbox"/>	<input type="checkbox"/>	<input checked="" type="checkbox"/>
Veiligheidsschakelaar wasautomaat	<input type="checkbox"/>	<input type="checkbox"/>	<input type="checkbox"/>	<input checked="" type="checkbox"/>
Waterslot wasautomaat	<input type="checkbox"/>	<input type="checkbox"/>	<input type="checkbox"/>	<input checked="" type="checkbox"/>
Zonnepanelen	<input type="checkbox"/>	<input type="checkbox"/>	<input type="checkbox"/>	<input checked="" type="checkbox"/>
Oplaadpunt elektrische auto	<input type="checkbox"/>	<input type="checkbox"/>	<input type="checkbox"/>	<input checked="" type="checkbox"/>
	<input type="checkbox"/>	<input type="checkbox"/>	<input type="checkbox"/>	<input checked="" type="checkbox"/>
	<input type="checkbox"/>	<input type="checkbox"/>	<input type="checkbox"/>	<input checked="" type="checkbox"/>
Tuin				
Inrichting				
Tuinaanleg/bestrating	<input type="checkbox"/>	<input type="checkbox"/>	<input type="checkbox"/>	<input checked="" type="checkbox"/>

Lijst van zaken



	Blijft achter	Gaat mee	Kan worden overgenomen	N.v.t.
Bepanting	<input type="checkbox"/>	<input type="checkbox"/>	<input type="checkbox"/>	<input checked="" type="checkbox"/>
	<input type="checkbox"/>	<input type="checkbox"/>	<input type="checkbox"/>	<input checked="" type="checkbox"/>
<i>Verlichting/installaties</i>				
Buitenverlichting	<input type="checkbox"/>	<input type="checkbox"/>	<input type="checkbox"/>	<input checked="" type="checkbox"/>
Tijd- of schemerschakelaar/bewegingsmelder	<input type="checkbox"/>	<input type="checkbox"/>	<input type="checkbox"/>	<input checked="" type="checkbox"/>
	<input type="checkbox"/>	<input type="checkbox"/>	<input type="checkbox"/>	<input checked="" type="checkbox"/>
<i>Bebouwing</i>				
Tuinhuus/buitenberging	<input type="checkbox"/>	<input type="checkbox"/>	<input type="checkbox"/>	<input checked="" type="checkbox"/>
Kasten/werkbank in tuinhuis/berging	<input type="checkbox"/>	<input type="checkbox"/>	<input type="checkbox"/>	<input checked="" type="checkbox"/>
(Broei)kas	<input type="checkbox"/>	<input type="checkbox"/>	<input type="checkbox"/>	<input checked="" type="checkbox"/>
	<input type="checkbox"/>	<input type="checkbox"/>	<input type="checkbox"/>	<input checked="" type="checkbox"/>
	<input type="checkbox"/>	<input type="checkbox"/>	<input type="checkbox"/>	<input checked="" type="checkbox"/>
<i>Overig</i>				
Overige tuin, te weten:				
- (Sier)hek	<input type="checkbox"/>	<input type="checkbox"/>	<input type="checkbox"/>	<input checked="" type="checkbox"/>
- Vlaggenmast(houder)	<input type="checkbox"/>	<input type="checkbox"/>	<input type="checkbox"/>	<input checked="" type="checkbox"/>
-	<input type="checkbox"/>	<input type="checkbox"/>	<input type="checkbox"/>	<input checked="" type="checkbox"/>
-	<input type="checkbox"/>	<input type="checkbox"/>	<input type="checkbox"/>	<input checked="" type="checkbox"/>

Lijst van zaken



Overig

Zijn er zaken die geen eigendom zijn van verkoper omdat er sprake is van een leasecontract of huurcontract. Zo ja, neemt verkoper de zaak mee of wordt het betreffende contract overgenomen?

	Ja	Nee	Gaat mee	Moet worden overgenomen
CV	<input type="checkbox"/>	<input checked="" type="checkbox"/>	<input type="checkbox"/>	<input type="checkbox"/>
Boiler	<input type="checkbox"/>	<input checked="" type="checkbox"/>	<input type="checkbox"/>	<input type="checkbox"/>
Zonnepanelen	<input type="checkbox"/>	<input checked="" type="checkbox"/>	<input type="checkbox"/>	<input type="checkbox"/>
-	<input type="checkbox"/>	<input checked="" type="checkbox"/>	<input type="checkbox"/>	<input type="checkbox"/>
-	<input type="checkbox"/>	<input checked="" type="checkbox"/>	<input type="checkbox"/>	<input type="checkbox"/>
-	<input type="checkbox"/>	<input checked="" type="checkbox"/>	<input type="checkbox"/>	<input type="checkbox"/>
-	<input type="checkbox"/>	<input checked="" type="checkbox"/>	<input type="checkbox"/>	<input type="checkbox"/>
Bijlage(n) over te nemen contracten:				
-				
-				

Voor akkoord,

De opdrachtgever/verkoper,
(en echtgeno(o)t(e)/partner)

plaats en datum:

Koper,
(en echtgeno(o)t(e)/partner)

plaats en datum:

Verkoopprocedure

De door Peter Pals Makelaardij o/g BV en verkoper verstrekte informatie moet uitsluitend worden gezien als een uitnodiging tot nader overleg c.q. tot het uitbrengen van een bieding. Verkoper stelt uitdrukkelijk dat een verkoop niet eerder tot stand komt dan, nadat niet alleen over de hoofdzaken (object, prijs, oplevering), maar ook over de bijzaken (opstellen koopakte evt. via de notaris, roerende zaken, voorbehouden, nadere informatie etc.) overeenstemming is bereikt én vervolgens de koopakte door zowel koper als verkoper zal zijn ondertekend. Voorbehouden, bijvoorbeeld voor het verkrijgen van een financiering (evt. met Nationale Hypotheek Garantie) e.d. kunnen alleen worden opgenomen in de koopakte indien deze uitdrukkelijk bij de bieding zijn vermeld (inclusief de duur én hoogte van het gewenste voorbehoud; standaard zal een periode van 5 weken ná tekenen ver-/koopakte worden opgenomen).

Peter Pals Makelaardij garandeert een transparant biedingsproces:

Het biedingsproces zal helder en schriftelijk gecommuniceerd worden met kopers en verkopers zodat iedereen weet waar men aan toe is. Zo ontstaan er geen misverstanden over de spelregels. Biedingen worden geregistreerd in MOVE, het digitale systeem van de NVM om biedingen vast te leggen. Alle biedingen zullen met de verkoper gedeeld worden met een helder advies van de makelaar over het beste bod. Potentiële kopers/bieders die achter het net vissen krijgen de gelegenheid om inzage te krijgen in het biedingsproces, achteraf, nadat de ver-/koop definitief zal zijn, waarbij duidelijk wordt hoeveel biedingen er zijn binnengekomen en waarom de keuze/gunning is gevallen op een bepaaldeieder.

Bij een tot stand gekomen overeenkomst zal door Peter Pals Makelaardij o/g BV de standaard koopakte (model NVM) worden opgemaakt, deze kan desgewenst worden opgevraagd bij ons op kantoor. Daarin zal o.a. gebruikelijk worden opgenomen een waarborgsom of bankgarantie van 10% van de koopsom, welke binnen een termijn van 6 weken ná schriftelijke overeenkomst aan de notaris dient te worden voldaan c.q. te worden gesteld. Bij alle woningen gebouwd vóór ca. 2000 zal in de koopakte t.z.t. een algemene ouderdoms-/asbestclausule worden opgenomen (indien het bouwjaar vóór ca. 1970 is, zal tevens een algemene funderings-/palenclausule worden opgenomen). In geval van verkoop door een 'niet-bewoner' (bijvoorbeeld erfgenamen, Gemeente) zal tevens een 'niet-bewonersclausule' worden opgenomen.

Indien niet op de overeengekomen dag, zoals vastgelegd in de koopakte, de woning bij de notaris overgeschreven zal worden (overdrachtsdatum c.q. passeren) zal koper een vergoeding aan verkoper verschuldigd zijn van 5% (op jaarbasis) over de verkoopprijs.

Indien er op het object erfdienstbaarheden en/of kettingbedingen e.d. rusten, gaan deze over op de koper en worden aan de akte gehecht, meestal in de vorm van een kopie-eigendomsbewijs.

Hoewel gestreefd is naar een zo nauwkeurig mogelijke inventarisatie van de beschikbare gegevens, moet er van worden uitgegaan dat alle informatie in deze verkoopbrochure slechts indicatief is (de evt. in deze brochure opgenomen bouwtekeningen zijn **niet** op schaal en wijken veelal af van de huidige situatie). De gegevens zijn soms verkregen door mondelinge informatie; derhalve kunnen wij geen garanties verstrekken, noch kunnen wij op enigerlei wijze eventuele aansprakelijkheid voor deze gegevens aanvaarden. De koper heeft zijn eigen onderzoek plicht naar alle zaken die voor hem van belang zijn. Peter Pals Makelaardij o/g BV kan u desgewenst verwijzen naar de betreffende instanties. Wij adviseren u, als koper, ten alle tijde t.b.v. kopers-begeleiding uw eigen NVM-makelaar o/g in te schakelen.

Indien het te verkopen object een appartement(-srecht) betreft, beschikken wij over relevante stukken (o.a. splitsingsakte, notulen van de vergaderingen van de Vereniging van Eigenaren, Meer Jaren Onderhoudsplan, financiële gegevens, zoals balans/resultatenrekening, prognose komend boekjaar en een specificatie van de diensten welke door de betaling van de servicekosten zullen worden uitgevoerd). Deze gegevens zijn op verzoek van tevoren ter inzage en zullen t.z.t. bij de ver-/koopakte worden toegevoegd.



De Weer 79 | 1504 AK Zaandam
075-6140614 | info@peterpals.nl | www.peterpals.nl